



Organisation

Gestion et
vie du
syndicat

Nom	Organigramme des permanents CFTC DGFIP et pôles d'échanges et d'expertise CFTC DGFIP
Noms et fonctions des rédacteurs	Rachid AZZOUG, secrétaire général Nathalie SCHOTTE, secrétaire générale adjointe Régis BOURILLOT, secrétaire général adjoint
Date de mise en application	01/09/23 MAJ 04/2025 MAJ 08/2025

Présentation

Constat : Les permanents régionaux CFTC DGFIP doivent répondre aux sollicitations de plus en plus nombreuses des secrétaires de section et des adhérents. Lors du dernier congrès de St Jorioz, il a été constaté lors des ateliers et acté dans la résolution générale que « Le permanent CFTC DGFIP de demain ne pourra plus se contenter de ses ressources personnelles mais devra grandir grâce à ses interactions avec ses pairs. »

Problématique : Comment le permanent CFTC DGFIP peut-il répondre aux sollicitations de plus en plus nombreuses des secrétaires de section et des adhérents de manière efficace grâce à son réseau CFTC DGFIP ?

Plan d'action : Mise en place d'un organigramme des permanents CFTC DGFIP afin de connaître les missions de chacun et constituer des pôles d'échange et d'expertise de façon à faciliter la communication interne et d'augmenter les interactions entre les permanents. Le positionnement du syndicat ainsi que les réponses à apporter aux adhérents sont susceptibles de mobiliser les pôles d'échange et d'expertise. Les pôles d'échange et d'expertise sont pilotés par un(e) coordinateur(rice). A cet effet, une lettre cadre sera envoyé à chaque permanent(e) concerné(e).

ORGANIGRAMME DES PERMANENTS CFTC DGFIP

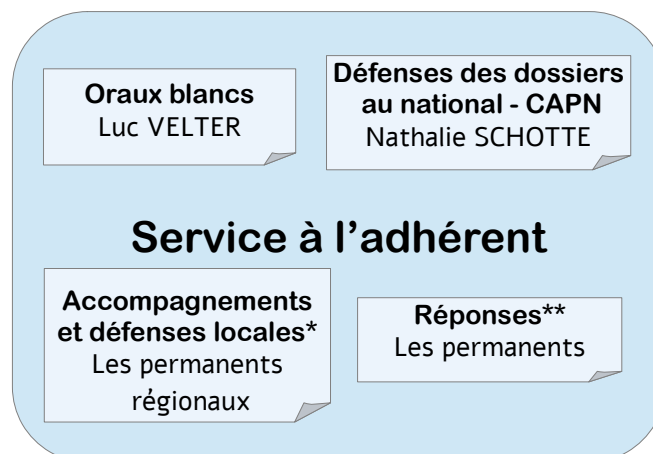
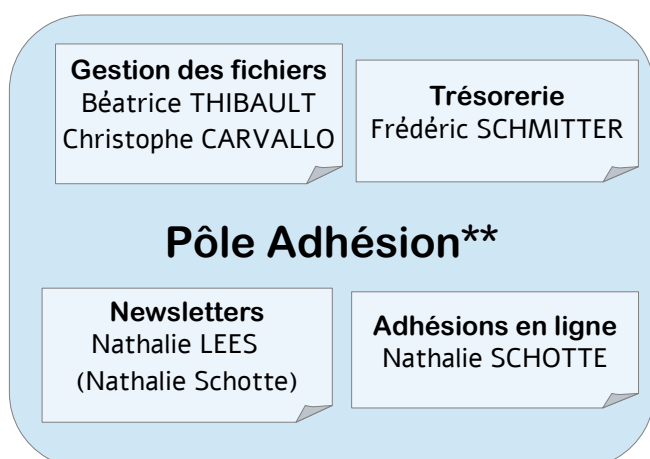
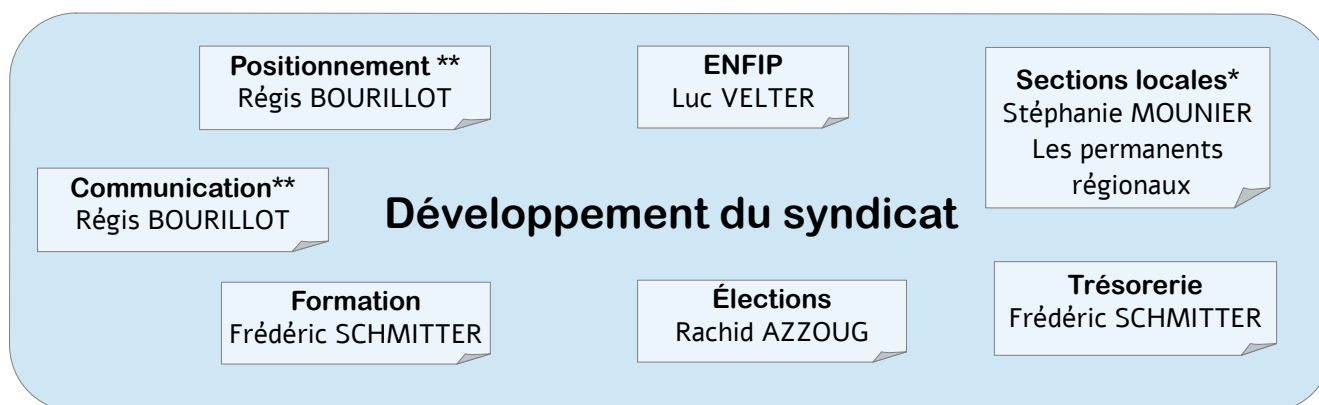

* Voir l'organigramme du réseau des sections locales

** Voir l'organigramme des pôles d'échange et d'expertise

**ORGANIGRAMME DU RÉSEAU
DES SECTIONS LOCALES CFTC DGFIP**

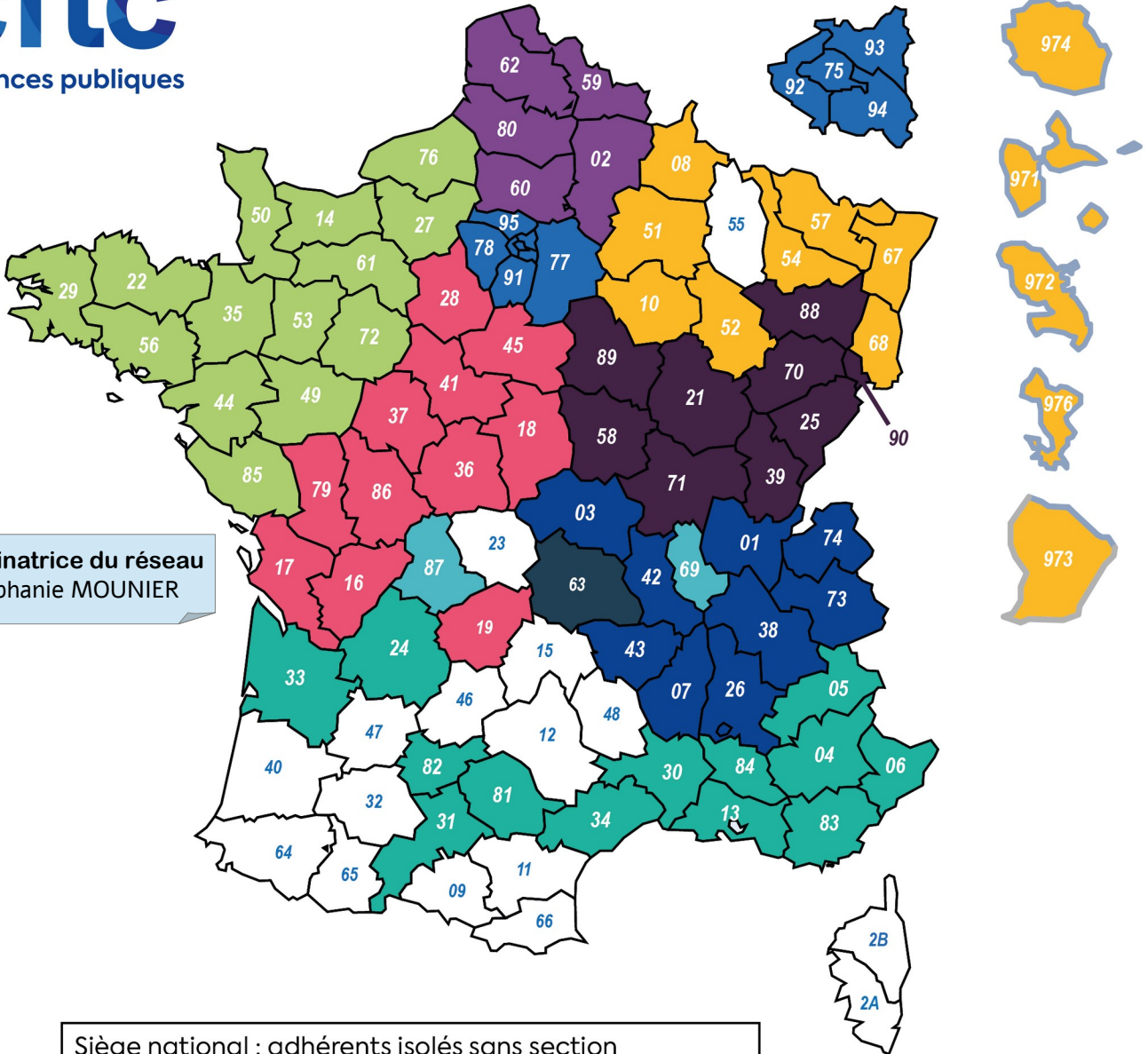

Coordinatrice du réseau
Stéphanie MOUNIER

Siège national : adhérents isolés sans section

Permanent régional :
- Sylvain LEBLANC
(+ DIRCOFI Nord + SDNC)
Permanents en renfort :
- Stéphane MARSEILLE (02-60-80)
- Christophe CARVALLO (02-60-80)
- Yann PLOUVIEZ (59-62)

Permanente régionale :
- Sandra PERIN
(+ DISI Grand Est + RAAB)
Permanente en renfort :
- Hélène PUGIN

Permanente régionale :
- Nathalie LEES

Permanente régionale :
- Stéphanie MOUNIER

Permanents régionaux :
- Jocelyne FRANCISQUE
- Tomy FONTAINE (+DISI SEOM)

Permanent régional :
- Stéphane ROGOZ

Permanente de section :
- Cécile BRETTE
(+ ENFIP 63)

Permanent de sections :
- David LEYRAT
(+ENFIP 69 + renfort DISI RAAB +
renfort DIRCOFI Centre Est)

Permanentes régionales :
- Catherine CHOLLIER
(+ DNID + DVNI + DNEF + DIRCOFI IDF)
Permanentes en renfort :
- Emma ROUAIGUIA
- Isabelle NICOLAO
- Laura NANA (93, ENFIP, IDF)

Permanent régional :
- Frédéric SCHMITTER

DISI
Frédéric DEVYNCK

ENFIP
Luc VELTER

Référents CFTC DGFIP

DNS
Christophe BONHOMME LHÉRITIER

Handicap
Stéphane ROGOZ
Tomy FONTAINE

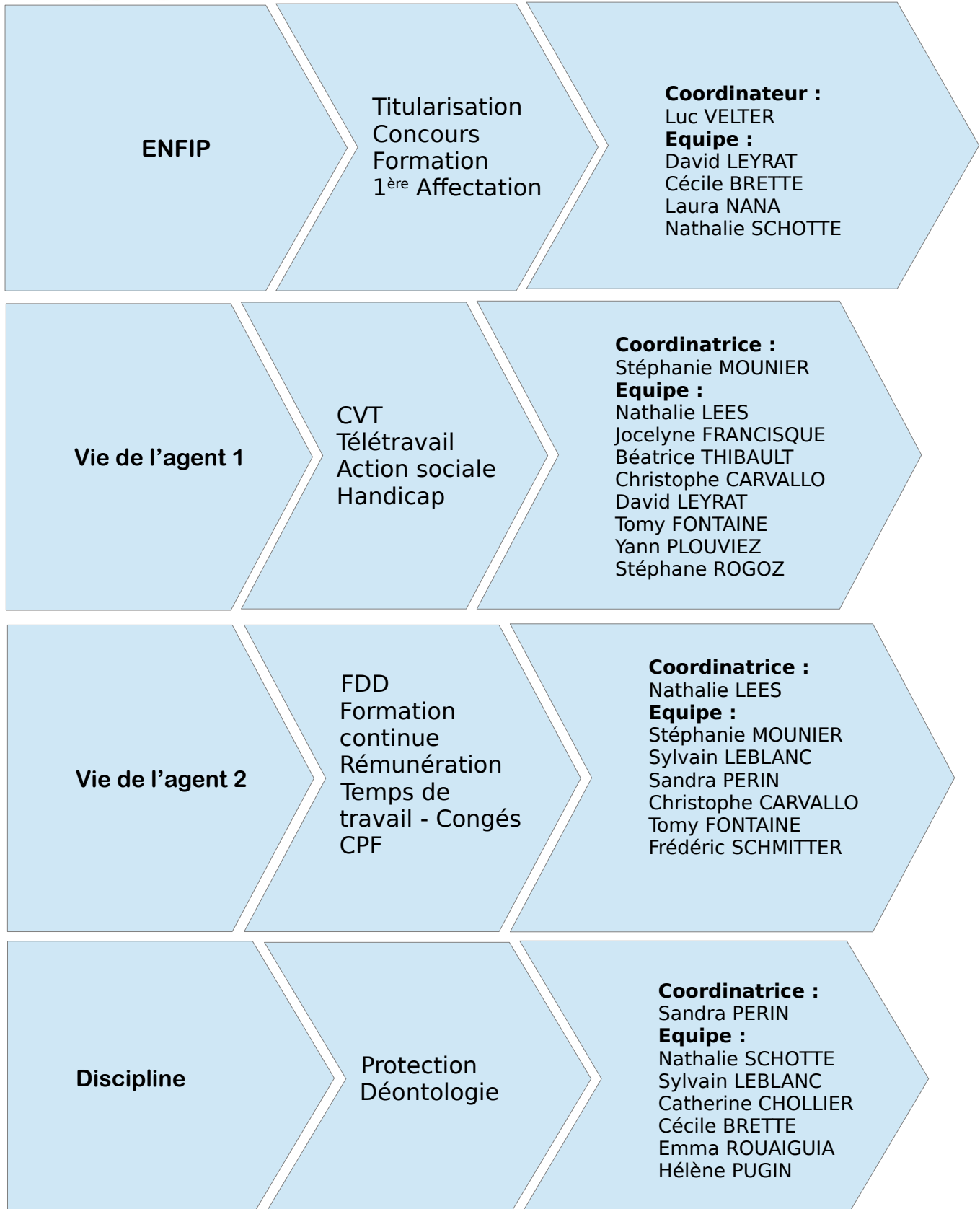

**Lignes directrices
de gestion**

Mutation
Promotions
Avancement
Entretien
professionnel
Evaluation
professionnelle

Coordinatrice :
Nathalie SCHOTTE
Equipe :
Sylvain LEBLANC
Catherine CHOLLIER
Jocelyne FRANCISQUE
Sandra PERIN
Emma ROUAIGUIA
Laura NANA
Stéphanie MOUNIER

Carrière

Reclassement
Retraite
Rupture
conventionnelle
Mobilités
externes

Coordinateur :
Sylvain LEBLANC
Equipe :
Jocelyne FRANCISQUE
Nathalie LEES
David LEYRAT
Yann PLOUVIEZ
Stéphane ROGOZ
Isabelle NICOLAO

Métiers

Fiscalité
Gestion publique

Coordinatrice :
Catherine CHOLLIER
Equipe :
Régis BOURILLOT
Frédéric SCHMITTER
Jocelyne FRANCISQUE
Christophe CARVALLO
Emma ROUAIGUIA
Tomy FONTAINE
Stéphane ROGOZ
Hélène PUGIN

Communication

Rédaction
Site internet
Charte graphique
Mass mailing
Relecture

Coordinateur :
Régis BOURILLOT
Equipe :
Nathalie SCHOTTE
Catherine CHOLLIER
Rachid AZZOUG
Luc VELTER
Stéphane MARSEILLE
Béatrice THIBAUT
Christophe CARVALLO

Adhésion

Trésorerie
Gestion des
fichiers
Newsletters
Adhésion en
ligne

Coordinateur :
Frédéric SCHMITTER
Equipe :
Christophe Carvallo
Nathalie LEES
Nathalie SCHOTTE
Béatrice THIBAUT